Změna č.2 územního plánu sídelního útvaru Sedlec

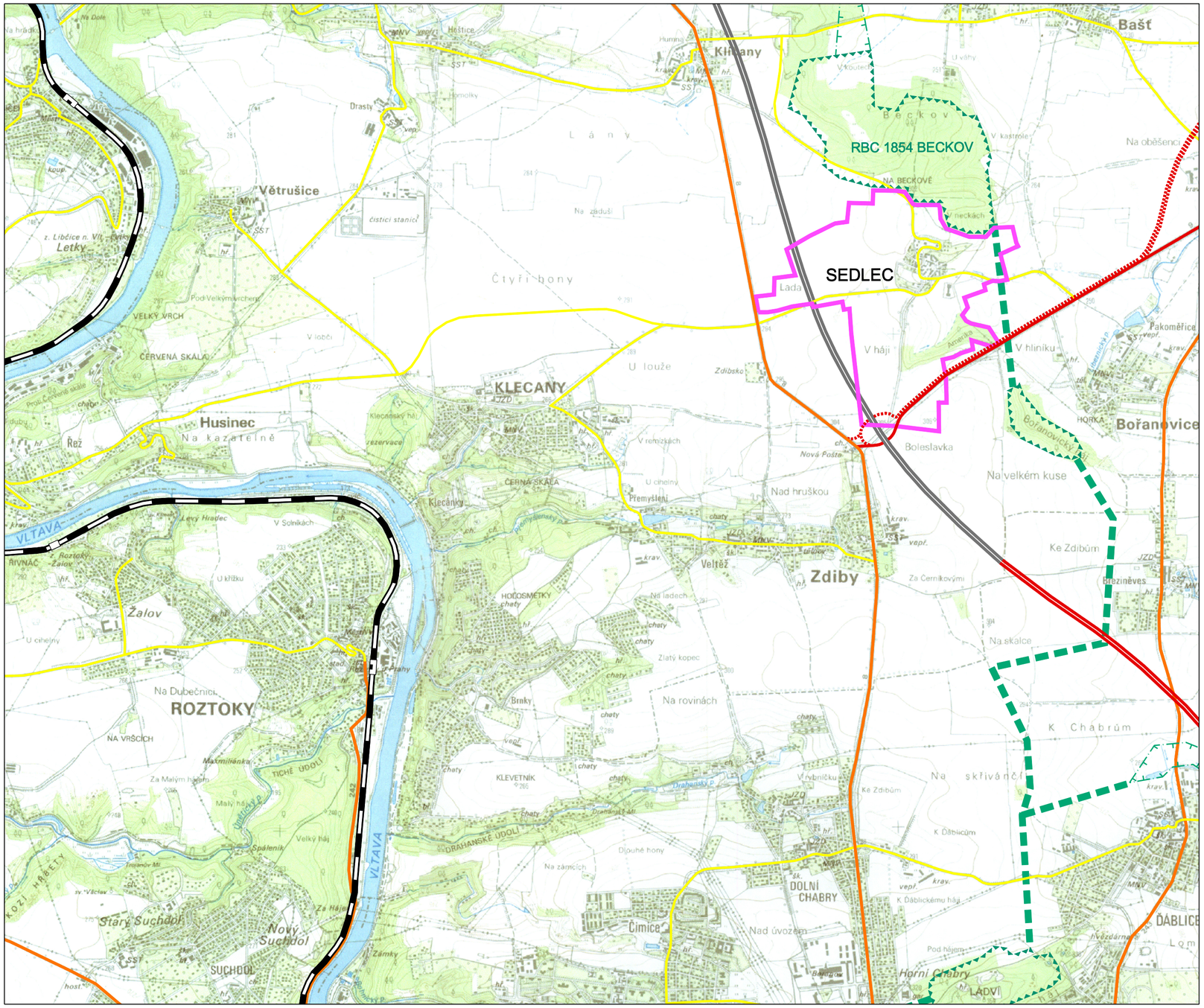

LEGENDA :

stav	návrh	
		hranice řešeného území
		dálnice
		silnice I. třídy
		silnice II. třídy
		silnice III. třídy
		železnice
		regionální biocentrum
		regionální biokoridor
		směry propojení RBK

Situace širších vztahů

M: 1:25 000

KADLEC K.K. NUSLE, spol. s r.o. Chaberská 3, 182 00 Praha 8 Tel.,fax : 284 680 740, 284 680 750 e-mail: posta@kadleckk.cz www.kadleckk.cz		
Projektant: Ing.arch. Daniela Binderová	Operátor: Kateřina Benáková, Štěpán Klumpar	
Pořizovatel: MěÚ Brandýs nad Labem	Schvalovací orgán: zastupitelstvo obce Sedlec	Číslo smlouvy: 308/2006
Akce: Změna č. 2 územního plánu sídelního útvaru Sedlec návrh změny	Datum: 12. 2006	Výkres č.: C
Název výkresu: Situace širších vztahů	Měřítko: 1 : 25000	Kopie č.: